



SPORTELLO UNICO EDILIZIA

VARIANTE AL
PIANO URBANISTICO ATTUATIVO (PUA)
Comparto CR 11. PUA approvato con Delibera di Giunta Comunale n. 719
del 22/8/2011, Decreto Sindacale n. 10 del 26/8/2011, pubblicato sul BURC
n. 59 del 12/9/2011. Entrato in vigore il 13/9/2011



LOCALITA' via Lungiorno - via Galliano

TAV.N.

ELABORATO:

LOTTO B

scala

P4.5

PIANO LASTRICO SOLARE
LAYOUT CENTRALE TERMICA

1:100

SOGGETTI ATTUATORI

Consorzio CR 11
via F. Conforti 10 - Salerno

I Progettisti

studio centola&associati ing. giuseppe de pascale

sm

DATA: novembre 2014

DIS. REL:

INDICE REVISIONE



CENTOLA & ASSOCIATI

Web Site: www.centola.info
E-mail: info@centolaassociati.com
84121 SALERNO - via A. Sabatini n° 4 - tel. 089 237113 - fax. 089 2754357

IL COMMITTENTE, CON LA SOTTOSCRIZIONE DELL'ELABORATO, ACCETTA E CONVIDE INCONDIZIONATAMENTE TUTTE LE SCELTE PROGETTUALI, I MATERIALI, I COLORI E QUANTO ALTRO INERENTE IL PROGETTO DELL'OPERA PER CUI HA AFFIDATO L'INCARICO. OGNI MODIFICA AL PROGETTO NON AUTORIZZATA IN FORMA SCRITTA DAL PROGETTISTA COSTITUISCe VIOLAZIONE DEL RAPPORTO CONTRATTUALE CON OGNI CONSEGUENZA DI LEGGE.

© A norma di legge il presente elaborato non potrà essere riprodotto né consegnato a terzi per usi diversi da quelli di destinazione senza l'autorizzazione scritta del titolare dello studio

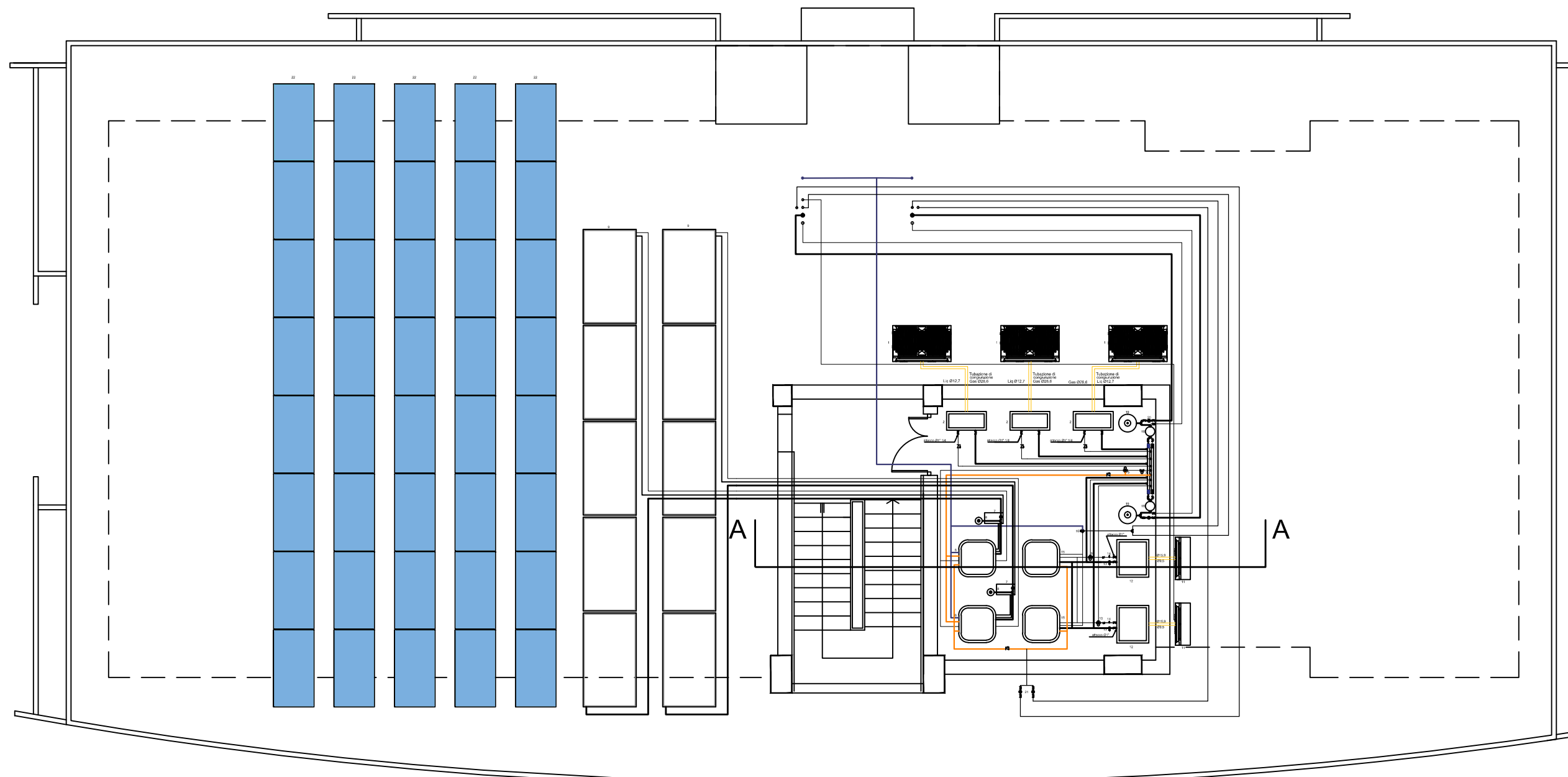

PIANTA PIANO LASTRICO SOLARE

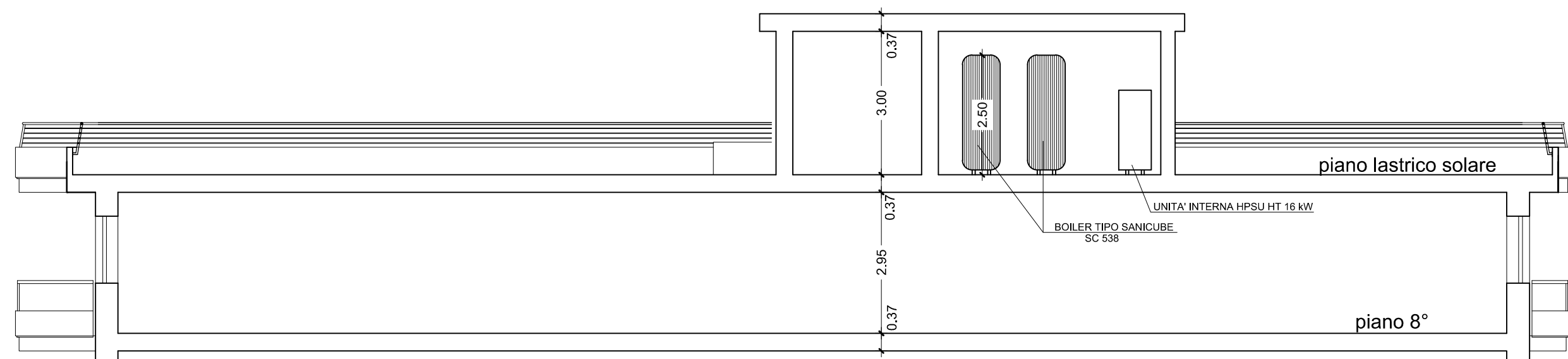

SEZIONE A-A